



Senegal - Gambia - Mali - Burkina - Cote d'Ivoire - Ghana - Togo - Benin - Camerun

# YOONUDIAM

touki - viatges - viajes - voyages - viaggem - travels - reizen - viaggi



## ANGOLA

Tribus, naturaleza, y arquitectura colonial

**FECHAS:** A determinar

**DURACIÓN:** 11 días / 10 noches

### PUNTOS DESTACADOS DEL VIAJE:

Al buen viajero suelen fascinarle los lugares que desprendan un aroma y sabor nuevos. Angola tiene eso, es un país grande, enorme...desconocido por el resto del mundo, pero eso cambiará en breve. Hay que ir ahora que está en efervescencia de cambio para degustar la herencia de una brutal guerra civil, absurda y demasiado larga, y del pasado colonial, todavía muy presente entre mulatos, negros y blancos tostados. El peso de la historia está allí y marca el presente y no sabemos hasta qué punto el futuro, pero su naturaleza se está recuperando y los pueblos tribales ganaderos del sur siguen resistiendo a su manera los tiempos cambiantes. Angola es un país que se está reinventando, es fascinante y misterioso y vale la pena explorarlo con un buen guía local que estamos todavía formando.



**Contacto:** Yoonudiam Travel

**Email:** [carles@yoonudiam.com](mailto:carles@yoonudiam.com)

**Phone:** +34 609 700 795







Senegal - Gambia - Mali - Burkina - Cote d'Ivoire - Ghana - Togo - Benin - Camerun

# YOONUDIAM

touki - viatges - viajes - voyages - viaggem - travels - reizen - viaggi



## Itinerario:

### Día 1: EUROPA – LUANDA

Vuelo hasta Luanda. Llegada a Luanda. Una persona de confianza vendrá a buscarnos al aeropuerto. Pasaremos la noche en el **Hotel Ilha Mar o similar. AD**

### Día 2: LUANDA - LUBANGO

Desayuno. Visita de la capital de Angola con su patrimonio arquitectónico, su paseo marítimo y los nuevos edificios de la era petrolera. Primer contacto con la sociedad angoleña, obsesionada con el progreso y las ganas de dejar atrás los 30 años de guerra civil (1975-2005). Desayuno en el hotel y charla con el guía de las actividades del día. Vuelo interno que nos llevará a Lubango, capital de Huíla y ciudad más importante del sur de Angola. El guía vendrá a buscarnos al aeropuerto. **Traslado al Hotel Vanjul Lodge. MP (cena incluida)**

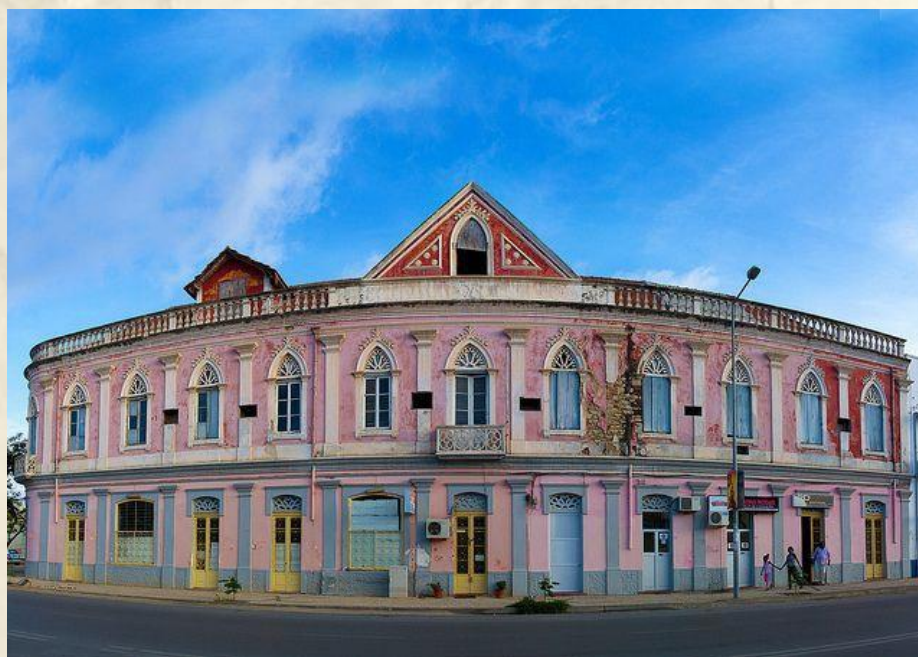

**Contacto: Yoonudiam Travel**

**Email: [carles@yoonudiam.com](mailto:carles@yoonudiam.com)**

**Phone: +34 609 700 795**







Senegal - Gambia - Mali - Burkina - Cote d'Ivoire - Ghana - Togo - Benin - Camerun

# YOONUDIAM

touki - viatges - viajes - voyages - viaggem - travels - reizen - viaggi



## Día 3: LUBANGO – GAMBOS – CHIBIA – LUBANGO (2h)

Desayuno y ruta hasta la región poco visitada de los Gambos, habitada por dos grupos étnicos, los gambue o gambo y los khoisan, también conocidos como bosquimanos. Este último pueblo es el más antiguo de África y hablan una lengua basada en cliks. Saludaremos al jefe gambue, Serrao y exploraremos junto a él los poblados y bellos paisajes de la región. Tras la visita, seguiremos hasta el pueblo colonial de Chibia, antiguamente Joao de Almeida, donde comeremos y visitaremos sus calles paradas en el tiempo... de tarde regresaremos a Lubango para pasar la noche. **Hotel Vanjul Lodge. MP (almuerzo).**



Contacto: Yoonudiam Travel

Email: [carles@yoonudiam.com](mailto:carles@yoonudiam.com)

Phone: +34 609 700 795







Senegal - Gambia - Mali - Burkina - Cote d'Ivoire - Ghana - Togo - Benin - Camerun



# YOONUDIAM

touki - viatges - viajes - voyages - viaggem - travels - reizen - viaggi



## Día 4: LUBANGO – MUILA – LUBANGO (1h)

Desayuno y ruta hasta el territorio de la etnia mumuila o muila. Visitaremos el mercado tribal donde acuden los muilas y algunas mujeres handa, tribu vecina que se diferencia por los collares de cuentas blancas y verdes. Sus tocados, collares inmensos y su porte hacen únicas a las mujeres muila. Pic nic y visita de tarde de poblados muila para conocer de cerca a esta cultura que conserva sus tradiciones a pesar de vivir en una zona muy desarrollada y donde se asentaron los colonos portugueses (la mayoría originarios de Madeira) a finales del S-XIX. Los muila pertenecen al tronco nyaneca y son animistas dedicados al ganado y a la agricultura de subsistencia. Las mujeres muila se untan el pelo con una pasta (oncula) obtenida con grasa, piedra, roja triturada, corteza vegetal y estiércol. Lo adornan con conchas de cauri y abalorios. Sus grandes collares varían de color y material según la edad y estado civil. Gracias a que duermen apoyando la nuca sobre apoya-cabezas de madera como los antiguos egipcios y algunas tribus ganaderas del Valle de Rift los peinados y collares no sufren desperfectos. Regreso de tarde a Lubango. **Hotel Vanjul Lodge. MP (almuerzo incluido)**



Contacto: Yoonudiam Travel

Email: [carles@yoonudiam.com](mailto:carles@yoonudiam.com)

Phone: +34 609 700 795







Senegal - Gambia - Mali - Burkina - Cote d'Ivoire - Ghana - Togo - Benin - Camerun

# YOONUDIAM

touki - viatges - viajes - voyages - viaggem - travels - reizen - viaggi



## Día 5: LUBANGO – CARACULO – GIRAUL – NAMIBE (3h)

Desayuno y ruta hasta Namibe, puerto principal del sur de Angola e interesante centro colonial. Parada en el asentamiento de Caraculo, curioso proyecto de la dictadura de Salazar para poblar el desierto (1947) y el oasis de Giraul para conocer a la comunidad de Ilha Mungongo (bellas vistas). Cuando lleguemos a Namibe aprovecharemos para visitar a pie la ciudad, su centro histórico, y el paseo marítimo. **Hotel Infotour. MP (almuerzo pic nic).**



**Contacto: Yoonudiam Travel**

**Email: [carles@yoonudiam.com](mailto:carles@yoonudiam.com)**

**Phone: +34 609 700 795**







Senegal - Gambia - Mali - Burkina - Cote d'Ivoire - Ghana - Togo - Benin - Camerun

# YOONUDIAM

touki - viatges - viajes - voyages - viaggem - travels - reizen - viaggi



## Día 6: NAMIBE – CUROCA – ARCO – TOMBWA – NAMIBE (4h)

Desayuno y exploración del desierto, sus frágiles y desconocidos ecosistemas y la cultura humana que se ha desarrollado en los diversos oasis que salpican Iona. Pasaremos por los oasis de Curoca y Arco antes de almorzar en Tombwa, puerto colonial con astilleros todavía en activo. Tras la visita, ruta hasta Namibe. **Hotel Infotour. MP (almuerzo pic nic).**

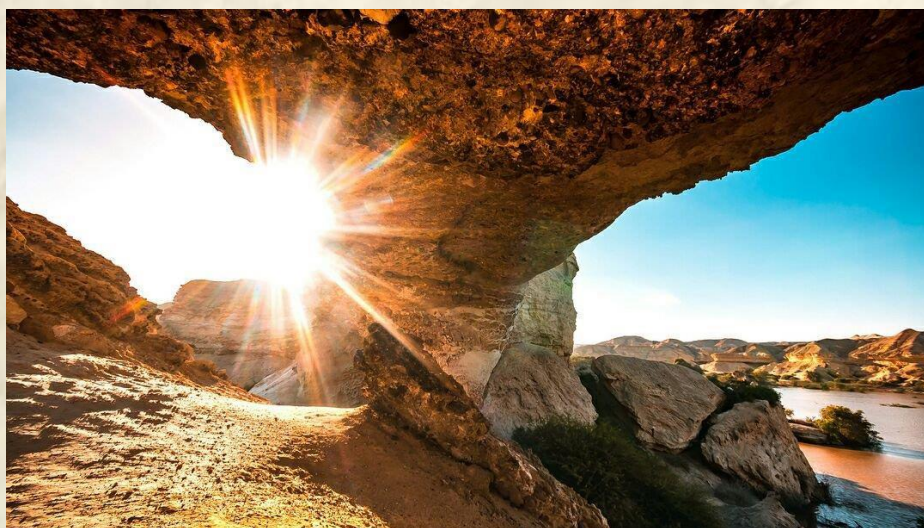

## Día 7: NAMIBE – GARGANTA – LUBANGO – TUNDA VALA – LUANDA (3h)

Desayuno y ruta hasta la zona seca y rocosa de Garganta donde conoceremos a la tribu nguendelengo. Se trata de un grupo minoritario dedicado al pastoreo caprino y a la caza. Destaca el bello peinado a base de moños voluminosos de algunas mujeres tribales y la arquitectura elevada de graneros vivienda. Tras la visita a esta tribu, seguiremos hasta Lubango. Almorzaremos cerca de Tunda Vala (vistas) y a la hora planeada iremos hasta al aeropuerto de Lubango. Vuelo hasta Luanda. Un minibús nos estará esperando en el aeropuerto de Luanda para ir directamente al hotel. **Hotel Ilha Mar o similar. AD**

**Contacto: Yoonudiam Travel**

**Email: [carles@yoonudiam.com](mailto:carles@yoonudiam.com)**

**Phone: +34 609 700 795**









Senegal - Gambia - Mali - Burkina - Cote d'Ivoire - Ghana - Togo - Benin - Camerun

# YOONUDIAM

touki - viatges - viajes - voyages - viaggem - travels - reizen - viaggi



## Día 8: LUANDA – CATARATAS de KALANDULA (5h)

Desayuno. Ruta hasta el centro del país para disfrutar de los bellos paisajes de kalandula. Es una región formada por sabanas y selvas tropicales. Destacan las cataratas de Kalandula, las segundas más grandes de África tras las Cataratas Victoria. Larga ruta por carretera asfaltada. Paradas en poblados Kimbundu, etnia local y llegada al pueblo colonial de Kalandula. Visita de las cataratas (enero es ideal porque hay mucha agua).

**Hotel Roteiro Turístico. AD**



**Contacto: Yoonudiam Travel**

**Email: [carles@yoonudiam.com](mailto:carles@yoonudiam.com)**

**Phone: +34 609 700 795**







Senegal - Gambia - Mali - Burkina - Cote d'Ivoire - Ghana - Togo - Benin - Camerun

# YOONUDIAM

touki - viatges - viajes - voyages - viaggem - travels - reizen - viaggi



## Día 9: KALANDULA – PEDRAS NEGRAS - LUANDA (5h)

Desayuno. Últimas fotos a las cataratas y ruta hasta Pungo Andongo, región de 'Pedras Negras'. Es un lugar histórico para los angolanos ya que fue donde la reina Zinga (heroína nacional) derrotó a los portugueses en el S-XVII. La región es bella por las grandes rocas graníticas que sobresalen como icebergs grisáceos de la sabana arbolada. Tras la visita, seguiremos hasta Luanda. Paradas en ruta. Llegada y traslado al hotel.

**Hotel Ilha Mar o similar. AD**

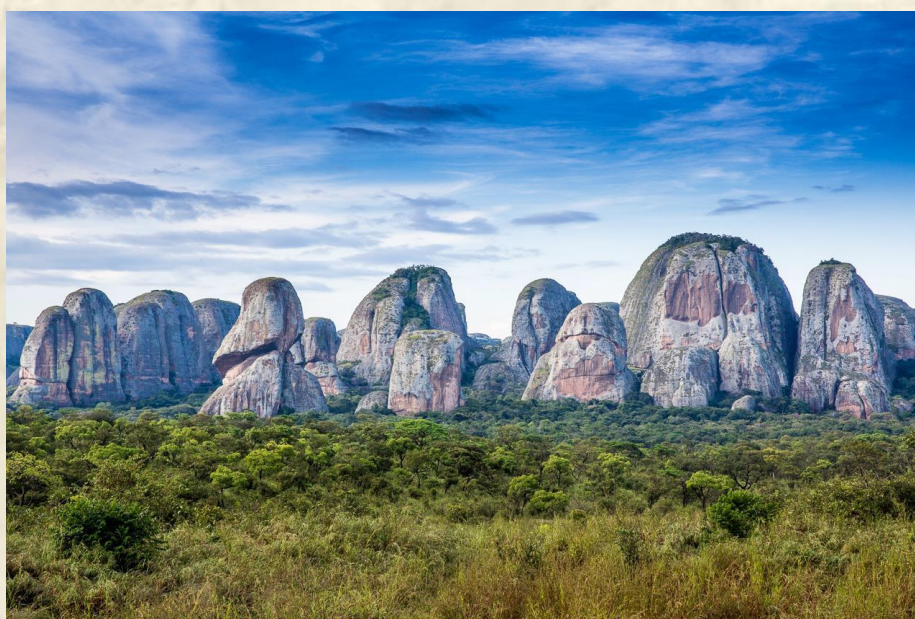

**Contacto: Yoonudiam Travel**

**Email: [carles@yoonudiam.com](mailto:carles@yoonudiam.com)**

**Phone: +34 609 700 795**







Senegal - Gambia - Mali - Burkina - Cote d'Ivoire - Ghana - Togo - Benin - Camerun

# YOONUDIAM

touki - viatges - viajes - voyages - viaggem - travels - reizen - viaggi



## **Día 10: LUANDA – vuelo a casa**

Desayuno y visita de Mirador de la Luna. Parada en el mercado artesanal de regreso, cerca del museo de la esclavitud (suele estar cerrado). Tras el almuerzo en el barrio de Ilha nos desplazaremos hasta la Playa de Santiago donde podremos admirar decenas de barcos abandonados. Es un espectáculo de gran fuerza estética que vale la pena presenciar antes de que anochezca. Tras la visita regreso a Luanda para coger el avión.

**AD**



***SALIDAS EN PRIVADO  
CONSULTAR PRECIOS***

**Contacto: Yoonudiam Travel**

**Email: [carles@yoonudiam.com](mailto:carles@yoonudiam.com)**

**Phone: +34 609 700 795**







Senegal - Gambia - Mali - Burkina - Cote d'Ivoire - Ghana - Togo - Benin - Camerun

# YOONUDIAM

touki - viatges - viajes - voyages - viaggem - travels - reizen - viaggi



## El precio incluye:

- Todos los traslados
- Vuelo doméstico Luanda-Lubango-Luanda
- Guía de habla inglesa y portuguesa durante todo el viaje
- Vehículo 4x4 con gasolina (minibús en Luanda)
- Alojamiento en hoteles y tiendas de campaña
- Visitas y excursiones
- Seguro

## El precio no incluye:

- Vuelo internacional
- Visado (se puede realizar pre-visado online)
- Comidas no especificadas
- Bebidas
- Fotografía en poblados

## INFORMACIÓN DE INTERÉS:

**-Visado:** Se puede hacer pre-visado online y se paga al llegar: 120 US Dólares o el equivalente en Euros.

**-La vacuna de la fiebre amarilla** es obligatoria y se recomienda la profilaxis contra la malaria.

**-Clima:** época seca de abril a octubre y lluviosa de diciembre a mayo.

**-Diferencia horaria:** GMT +1

**-Moneda:** Traer euros y cambiarlos por Kwanzas (moneda angolana) en el aeropuerto u hotel.

**-Equipo personal:** bolsa flexible (no maleta rígida), mochila pequeña para excursiones, ropa de algodón, linterna, repelente, prismáticos (fauna), gorro, gafas sol, repelente antimosquitos, pequeño botiquín personal, bañador, sudadera (abrigo para noches frías en meseta y desierto), calzado cubierto para caminatas y chanclas y toalla para ducha.

**-Códigos de los servicios:** desayuno + alojamiento (AD), media pensión (MP), pensión completa (PC)

**Contacto: Yoonudiam Travel**

**Email:** [carles@yoonudiam.com](mailto:carles@yoonudiam.com)

**Phone:** +34 609 700 795

